

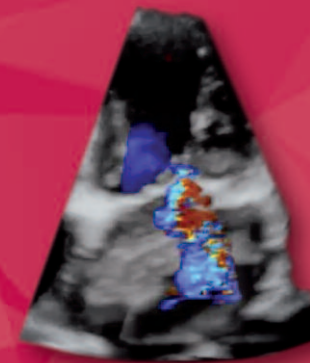

# 18°

CONGRESSO NAZIONALE **SIEC**  
SOCIETÀ ITALIANA DI ECOGRAFIA CARDIOVASCOLARE  
**ECOCARDIOGRAFIA 2017**



**TEACHING - 6 APRILE 2017**



[www.siec.it](http://www.siec.it)

**NAPOLI  
6-8 APRILE  
2017**

**SALA PARTENOPE****09.00 TEACHING TRANSESOFOGEO - I parte**

11.00 Moderatore: M. Librera (Napoli)

- **Come si fa un TEE? Consigli per iniziare**
- **Le proiezioni standard: pearls and pitfalls**
- **Studio della valvola aorta**  
P. Aragona (Cosenza)
- **Studio della mitrale**  
M.F. Costantino (Potenza)
- **Informazioni utili per il cardiocirurgo che ripara la mitrale**  
L. Bellieni (Reggio Calabria)

**11.15 TEACHING TRANSESOFOGEO - II parte**

13.00 Moderatori: M. De Cristofaro (Avellino), L. Petrella (Teramo)

- **Analisi avanzata della insufficienza mitralica**  
C. Zito (Messina)
- **Il transesofageo in sala operatoria: ruolo del cardioanestesista**  
F. Sangalli (Monza)
- **Patologie del vaso aortico: dall'aneurisma alla dissezione**  
G. Dialetto (Napoli)
- **Valutazione delle protesi**  
G. Barletta (Firenze)
- **Ricerca di fonti emboli gene**  
A. Falcone (Pescara)

**SALA MIRABILIS 1****09.00 TEACHING RISONANZA - I parte**

11.00 Moderatori: G. Pontone (Milano), K. Savino (Perugia)

- **Razionale e fondamenti per saper refertare una TAC e RMC**  
K. Savino (Perugia)
- **Anatomia cardiaca, piani di scansione e segmentazione**  
G.D. Aquaro (Pisa)
- **La RMC nelle cardiomiopatie**  
G. Di Bella (Messina)
- **La RMC nella cardiopatia ischemica acuta e cronica**  
G. Faganello (Trieste)
- **Cosa aggiunge la RM nello studio delle valvulopatie**  
G. Pontone (Milano)

**11.15 TEACHING RISONANZA - II parte**

13.00 Moderatori: G. Di Bella (Messina), M. Pepi (Milano)

- **La RMC nelle pericarditi**  
G.D. Aquaro (Pisa)
- **La TC e le coronarie: dalla diagnosi di CAD allo studio dei pazienti riva solarizzati**  
A.I. Guaricci (Bari)
- **La TC cardiaca nello studio funzionale della CAD- FFRct e stress CT**  
G. Pontone (Milano)
- **L'imaging integrato ed il team professionale dedicato. Il referto condiviso**  
M. Pepi (Milano)

**SALA MIRABILIS 2****09.00 TEACHING PEDIATRICO – I parte**

11.00 Moderatori: V. Manuppelli (Foggia), M.G. Russo (Napoli)

- **Il counseling verso i genitori dopo la diagnosi ecocardiografica**  
M.G. Russo (Napoli)
- **Approccio diagnostico delle cardiopatie congenite**  
V. Scarabeo (Padova)
- **Il dotto arterioso pervio e la finestra aorto-polmonare**  
I.M. Scimone (Reggio Calabria)
- **Anomalie della connessione atrioventricolare**  
E. Chiappa (Firenze)
- **Ostruzione all'efflusso del ventricolo destro**  
G. Rinelli (Roma)

**11.15 TEACHING PEDIATRICO – II parte**

13.00 Moderatori: M. Bonvicini (Bologna), E. Chiappa (Firenze)

- **Tetralogia di Fallot: dal bambino all'adulto**  
D. Prandstraller (Bologna)
- **Trasposizione delle grandi arterie**  
S. Favilli (Firenze)
- **Il ventricolo destro a doppia uscita: dalla diagnosi alla correzione chirurgica**  
G. Rinelli (Roma)
- **Anomalie coronariche nell'adulto**  
P. Piovesana (Padova)
- **Outcome e devices in paziente con chiusura transcateretere di forame ovale**  
A. Cifarelli (Roma)

**SEGRETERIA SCIENTIFICA E PROVIDER E.C.M.**

Via G.B. Sammartini, 5 • 20125 Milano

Tel. 02 29414913 • Fax 02 37921134

E-mail [segreteria@siec.it](mailto:segreteria@siec.it) • Web [www.siec.it](http://www.siec.it)

**SEGRETERIA ORGANIZZATIVA**

Via Roma, 10 • 16121 Genova

Tel. 010 553591 • Fax 010 5535970

E-mail [genova@aristeia.com](mailto:genova@aristeia.com) • Web [www.aristeia.com](http://www.aristeia.com)